ODŮVODNĚNÍ ÚZEMNÍHO PLÁNU KNĚŽNICE

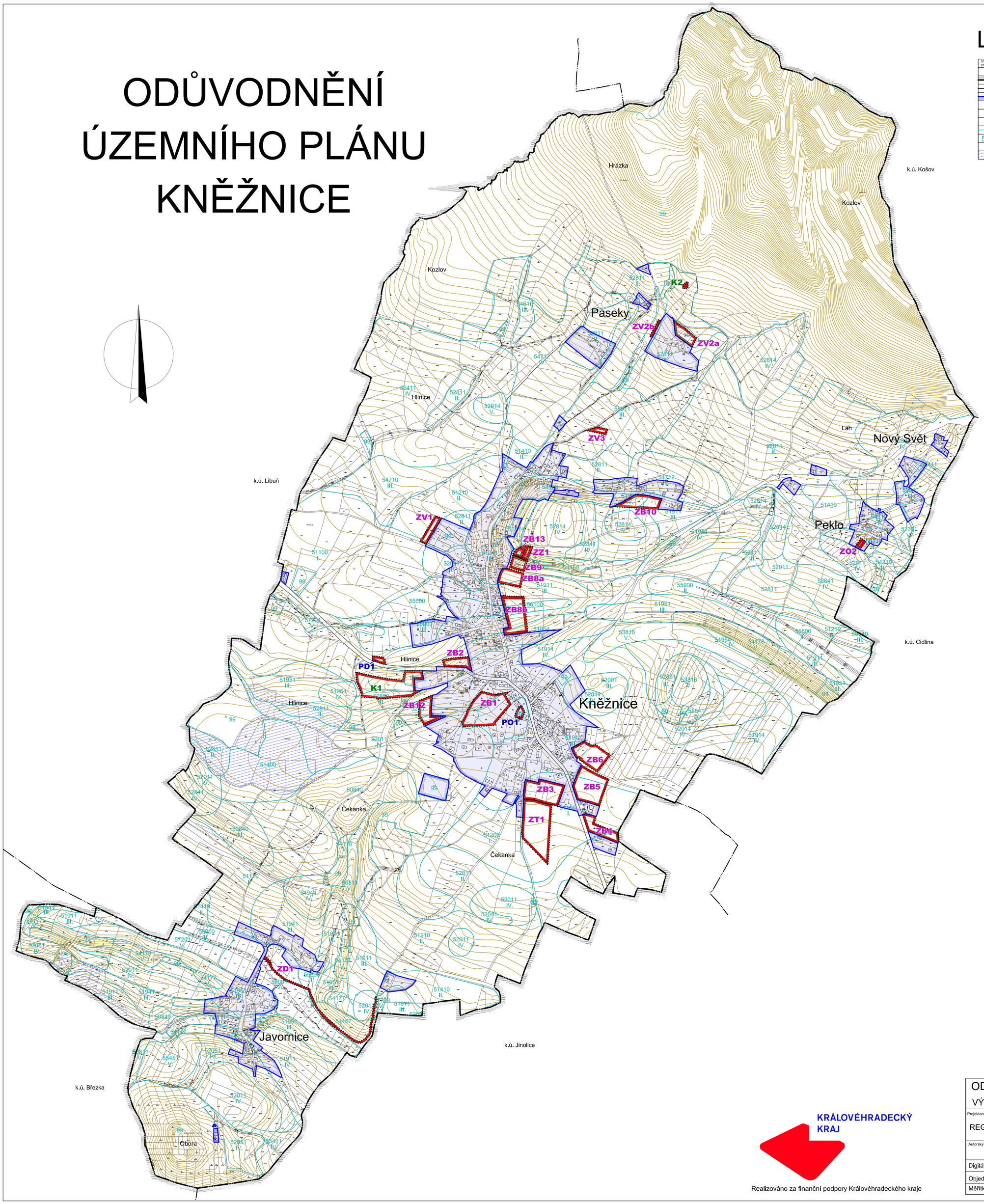

LEGENDA

STAV / PLOCHY STABILIZOVANÉ	NÁVRH / PLOCHY ZMĚN	ÚZEMNÍ REZERVA	
			HRANICE ÚZEMNÍCH JEDNOTEK
			Hranice řešeného území
			Hranice katastrálního území
			Hranice zastavěného území (vymezeno k 1. 10. 2014)
			Hranice zastavitelných ploch (Z), ploch přestavby (P) a ploch změn v krajině (K)
			ZEMĚDĚLSKÝ PŮDNÍ FOND
			Hranice BPEJ
54177			Kód BPEJ
V.			Třída ochrany BPEJ
			Investice do půdy / Hlavní odvodňovací zařízení

ZÁZNAM O ÚČINNOSTI

Správní orgán, který ÚP vydal:	Zastupitelstvo obce Kněžnice
Datum nabytí účinnosti ÚP:	
Pořizovatel:	Obecní úřad Kněžnice
Oprávněná úřední osoba pořizovatele:	
Jméno a příjmení:	Radek Mazánek
Funkce:	starosta obce Kněžnice
Podpis:	
Razítko:	

KRÁLOVÉHRADECKÝ KRAJ

Realizováno za finanční podpory Královéhradeckého kraje

ODŮVODNĚNÍ ÚZEMNÍHO PLÁNU KNĚŽNICE

VÝKRES PŘEDPOKLÁDANÝCH ZÁBORŮ PŮDNÍHO FONDU 3

Projektant:

REGIO, projektový ateliér s.r.o.

REGIO s.r.o. PROJEKTOVÝ ATELIÉR HRADEC KRÁLOVÉ

Autorský kolektiv: Ing. arch. Jana Šejvlová, RNDr. Lukáš Zemánek, Ph.D., Ing. arch. Ludmila Svobodová, Ing. Zlata Machačová, Lucie Hostáková, Jan Harčarík, Pavel Kupka, Pavel Prášil

Digitální zpracování:			AutoCAD Civil 3D 2008
Objednatel:	Obec Kněžnice	Návrh:	Prosinec 2014
Měřítko:	1 : 5 000	Vydaný ÚP:	Březen 2015